

PROJETO BÁSICO - ELEVADOR

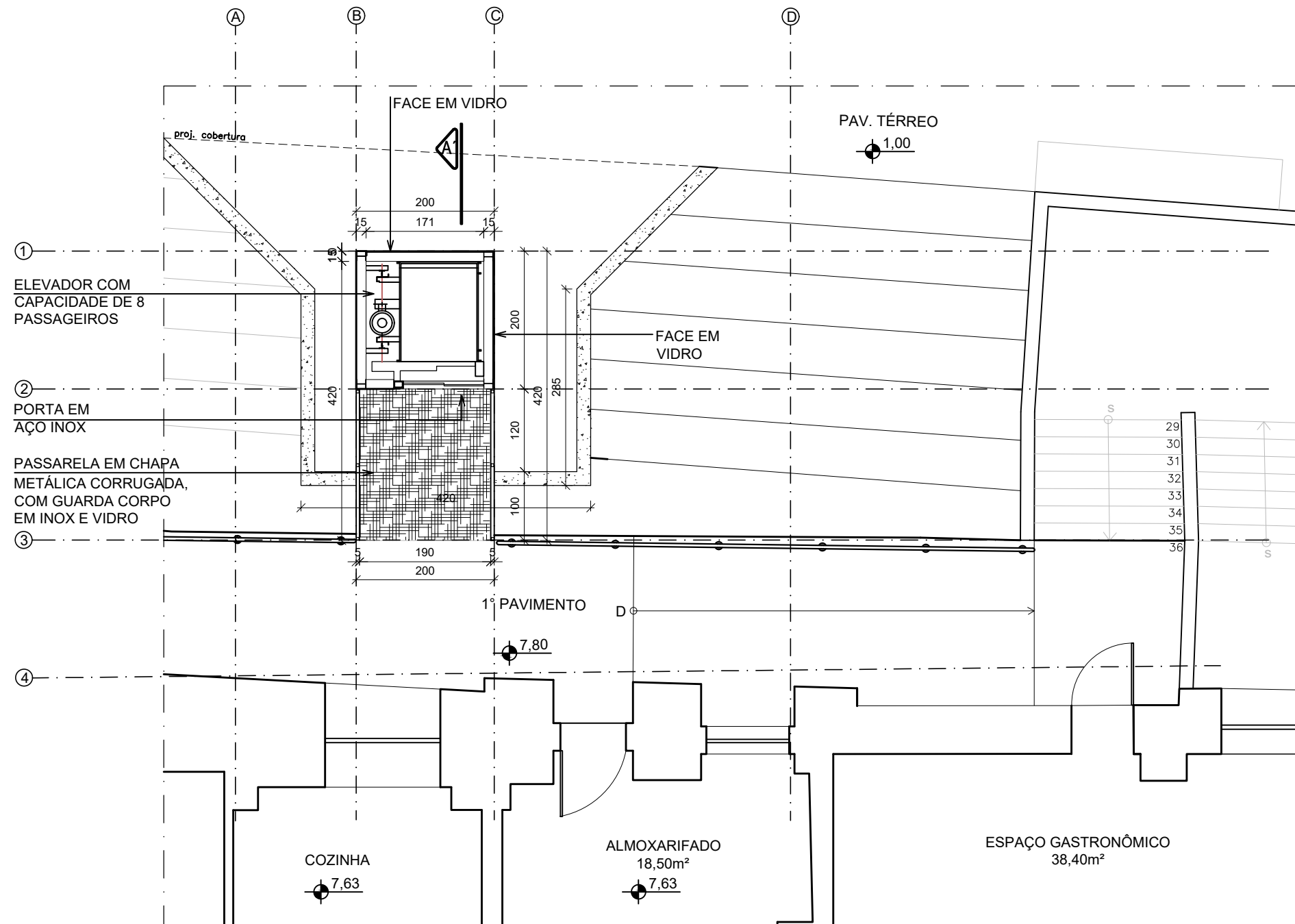

PLANTA BAIXA - TÉRREO E 1º PAVIMENTO
ESCALA 1/75

ESPECIFICAÇÕES TÉCNICAS	
CAPACIDADE	8 PESSOAS
VELOCIDADE	60m/min 1m/s
NÚMERO DE PARADAS	4 PARADAS
POTÊNCIA	4kW - 5.36 HP
MODELO	PANORÂMICO 2 FACES EM VIDRO
PERCURSO (ENTRE TÉRREO E ÚLTIMO PAVIMENTO)	13,01m
PAINÉIS DA CABINA	AÇO INOXIDÁVEL
PISO DA CABINA	GRANITO

OBS: O DIMENSIONAMENTO DAS PEÇAS DA ESTRUTURA METÁLICA (E DA PARTE EM CONCRETO) DO ELEVADOR E DA PASSARELA, BEM COMO AS ESPESSURAS DOS VIDROS E/OU OUTROS COMPONENTES FICA A CARGO DA EMPRESA CONTRATADA PARA A EXECUÇÃO DOS PROJETOS EXECUTIVOS COMPLEMENTARES.



GOVERNO DO ESTADO DO ESPÍRITO SANTO
Secretaria de Estado do Turismo

GERÊNCIA DE ESTUDOS E NEGÓCIOS TURÍSTICOS- GENTUR

EMPREENDIMENTO: CASA DO TURISMO CAPIXABA	
PROJETO: REFORMA DO SALDANHA DA GAMA	
LOCAL: AV MARECHAL MASCARANHAS DE MORAES , 705 - VITÓRIA - ES	
ÓRGÃO/REPRESENTANTE LEGAL: SECRETARIA DE ESTADO DE TURISMO	
AUTORAS DO PROJETO: LEILANI GOMES CORREIA SCARDUA <small>ARQUITETA E URBANISTA</small>	FABIANA MARQUES DE OLIVEIRA DUTRA <small>ARQUITETA E URBANISTA</small>
TÍTULO: PROJETO BÁSICO ELEVADOR	
ASSUNTO: PLANTA BAIXA TERREO E 1º PAVTº	
ARQUIVO: N:\gabsec\Projetos Estrategicos\ SALDANHA\PROJETOS\PROJETOS PARA LICITAÇÃO\ 2- ELEVADOR	DATA: JUL/22
ESCALA: 1/75	FORMATO: A3
UNIDADE: CM	PRANCHA: 1/6

PROJETO BÁSICO - ELEVADOR

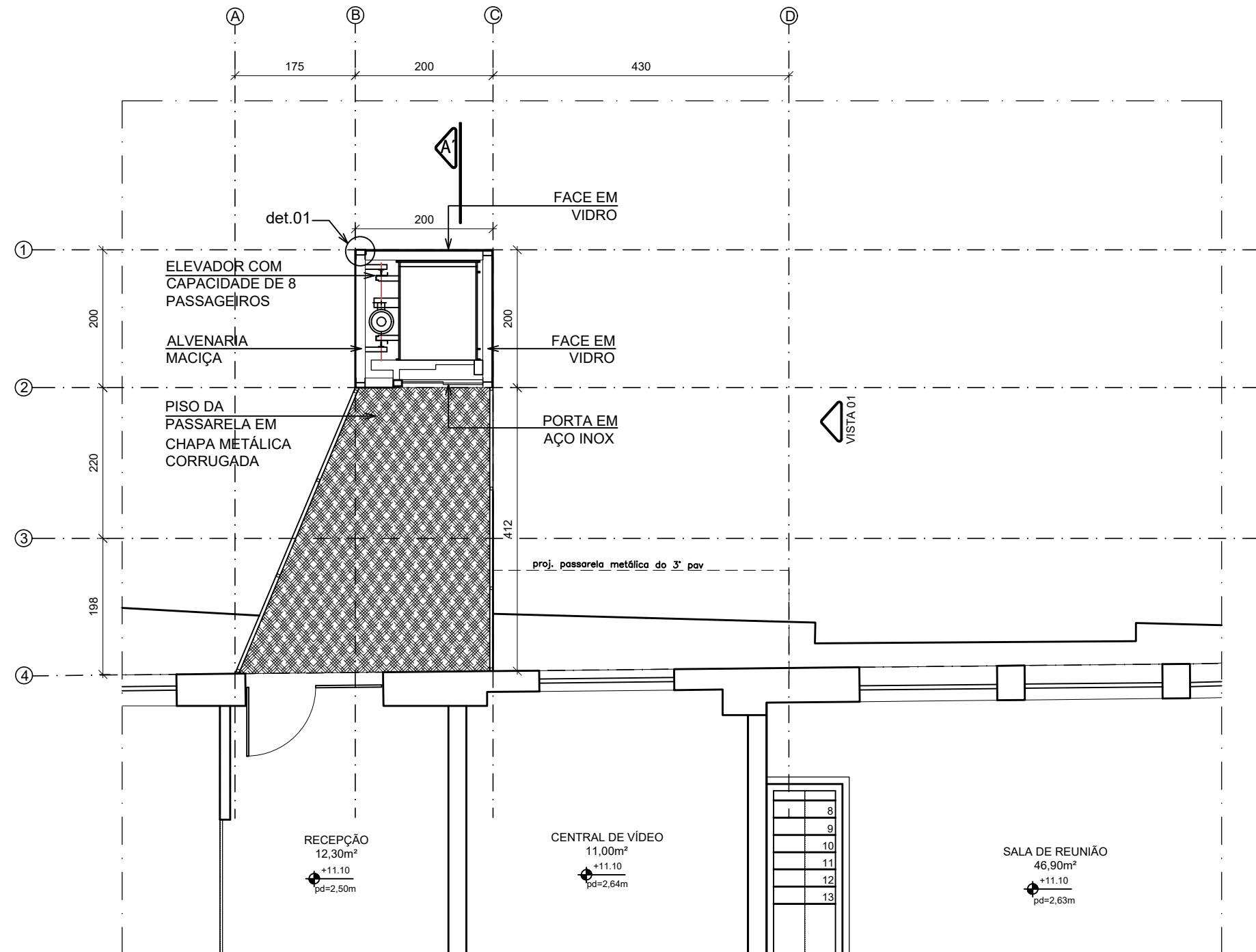

PLANTA BAIXA - 2º PAVIMENTO
ESCALA 1/75

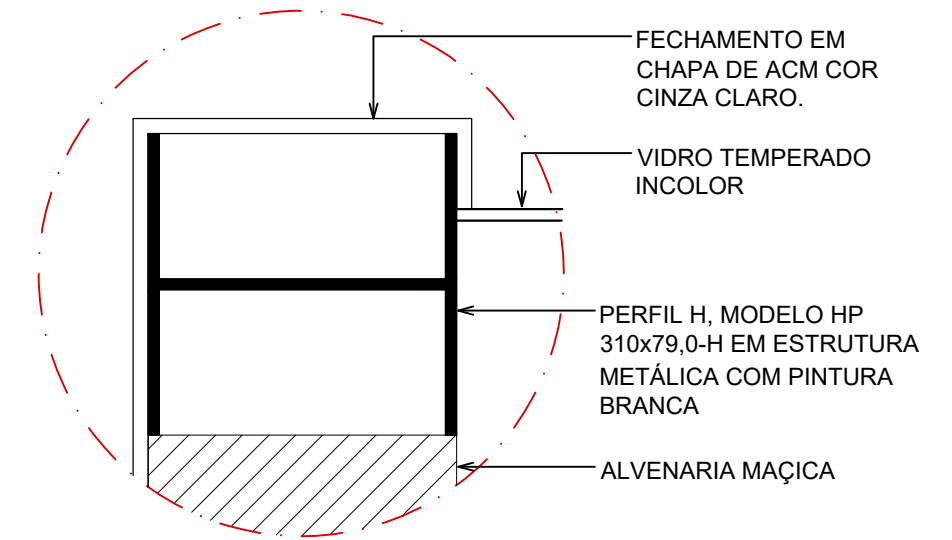

DET. 01
ESCALA 1/10

RECEPÇÃO
12,30m²
+11.10
pd=2,50m

CENTRAL DE VÍDEO
11,00m²
+11.10
pd=2,64m

SALA DE REUNIÃO
46,90m²
+11.10
pd=2,63m

8
9
10
11
12
13



GOVERNO DO ESTADO DO ESPÍRITO SANTO
Secretaria de Estado do Turismo

GERÊNCIA DE ESTUDOS E NEGÓCIOS TURÍSTICOS- GENTUR

EMPREENDIMENTO: CASA DO TURISMO CAPIXABA				
PROJETO: REFORMA DO SALDANHA DA GAMA				
LOCAL: AV MARECHAL MASCARANHAS DE MORAES , 705 - VITÓRIA - ES				
ÓRGÃO/REPRESENTANTE LEGAL: SECRETARIA DE ESTADO DE TURISMO				
AUTORAS DO PROJETO: LEILANI GOMES CORREIA SCARDUA ARQUITETA E URBANISTA		FABIANA MARQUES DE OLIVEIRA DUTRA ARQUITETA E URBANISTA		
TÍTULO: PROJETO BÁSICO ELEVADOR				
ASSUNTO: PLANTA BAIXA 2º PAVTº e DET 1				
ARQUIVO: N:\gabsec\Projetos Estrategicos\ SALDANHA\PROJETOS\PROJETOS PARA LICITAÇÃO\ 2- ELEVADOR	DATA: JUL/22	ESCALA: 1/75	FORMATO: A3	UNIDADE: CM
				FRANCHA: 2/6

PROJETO BÁSICO - ELEVADOR

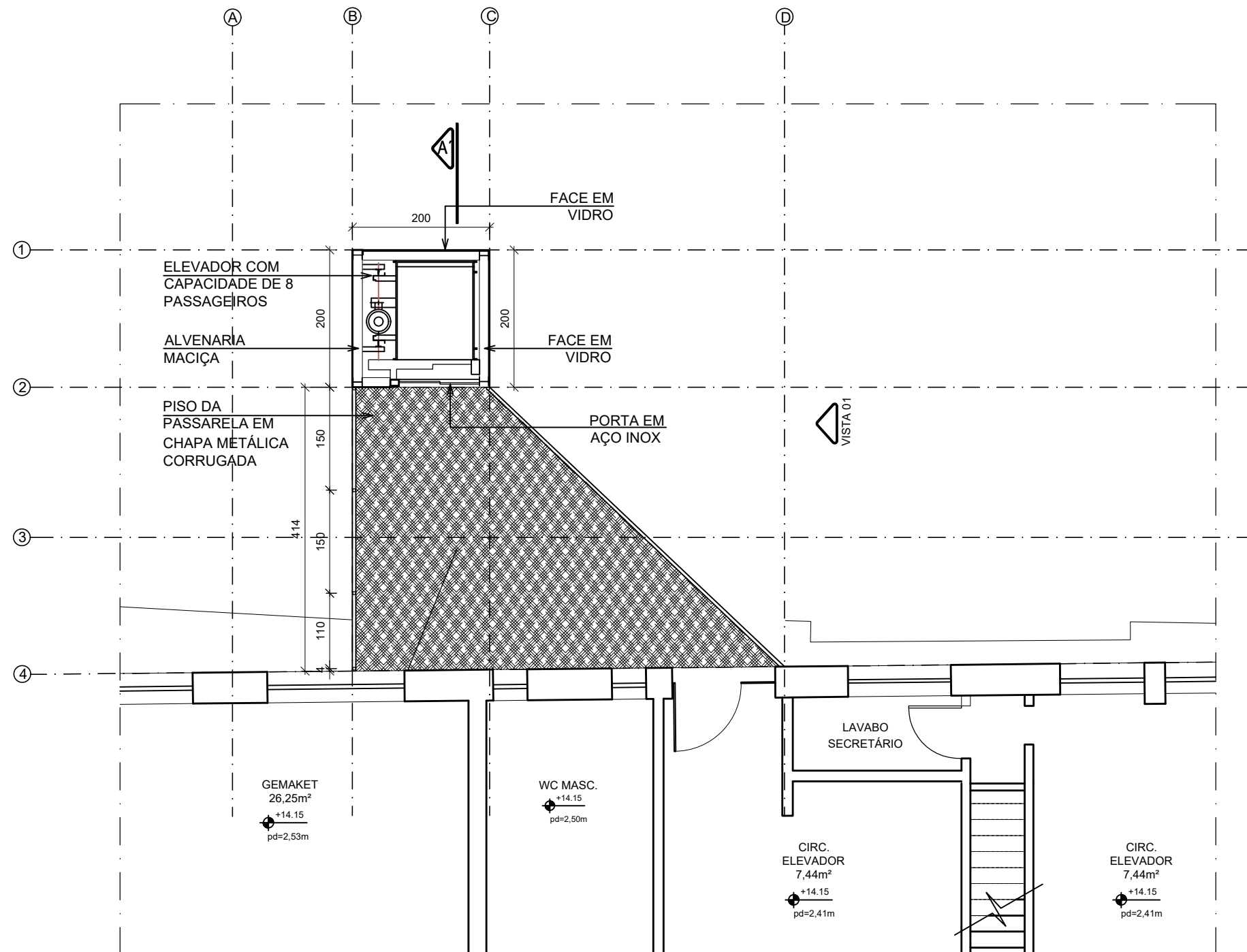

PLANTA BAIXA - 3º PAVIMENTO
ESCALA 1/75

	GOVERNO DO ESTADO DO ESPÍRITO SANTO Secretaria de Estado do Turismo	
	GERÊNCIA DE ESTUDOS E NEGÓCIOS TURÍSTICOS- GENTUR	
EMPREENDIMENTO: CASA DO TURISMO CAPIXABA		
PROJETO: REFORMA DO SALDANHA DA GAMA		
LOCAL: AV MARECHAL MASCARANHAS DE MORAES , 705 - VITÓRIA - ES		
ÓRGÃO/REPRESENTANTE LEGAL: SECRETARIA DE ESTADO DE TURISMO		
AUTORAS DO PROJETO: LEILANI GOMES CORREIA SCARDUA ARQUITETA E URBANISTA		FABIANA MARQUES DE OLIVEIRA DUTRA ARQUITETA E URBANISTA
TÍTULO: PROJETO BÁSICO ELEVADOR		
ASSUNTO: PLANTA BAIXA 3º PAVTº		
ARQUIVO: N:\gabsec\Projetos Estrategicos\ SALDANHA\PROJETOS\PROJETOS PARA LICITAÇÃO\ 2- ELEVADOR	DATA: JUL/22	ESCALA: 1/75
FORMATO: A3	UNIDADE: CM	PRANCHA: 3/6

PROJETO BÁSICO - ELEVADOR

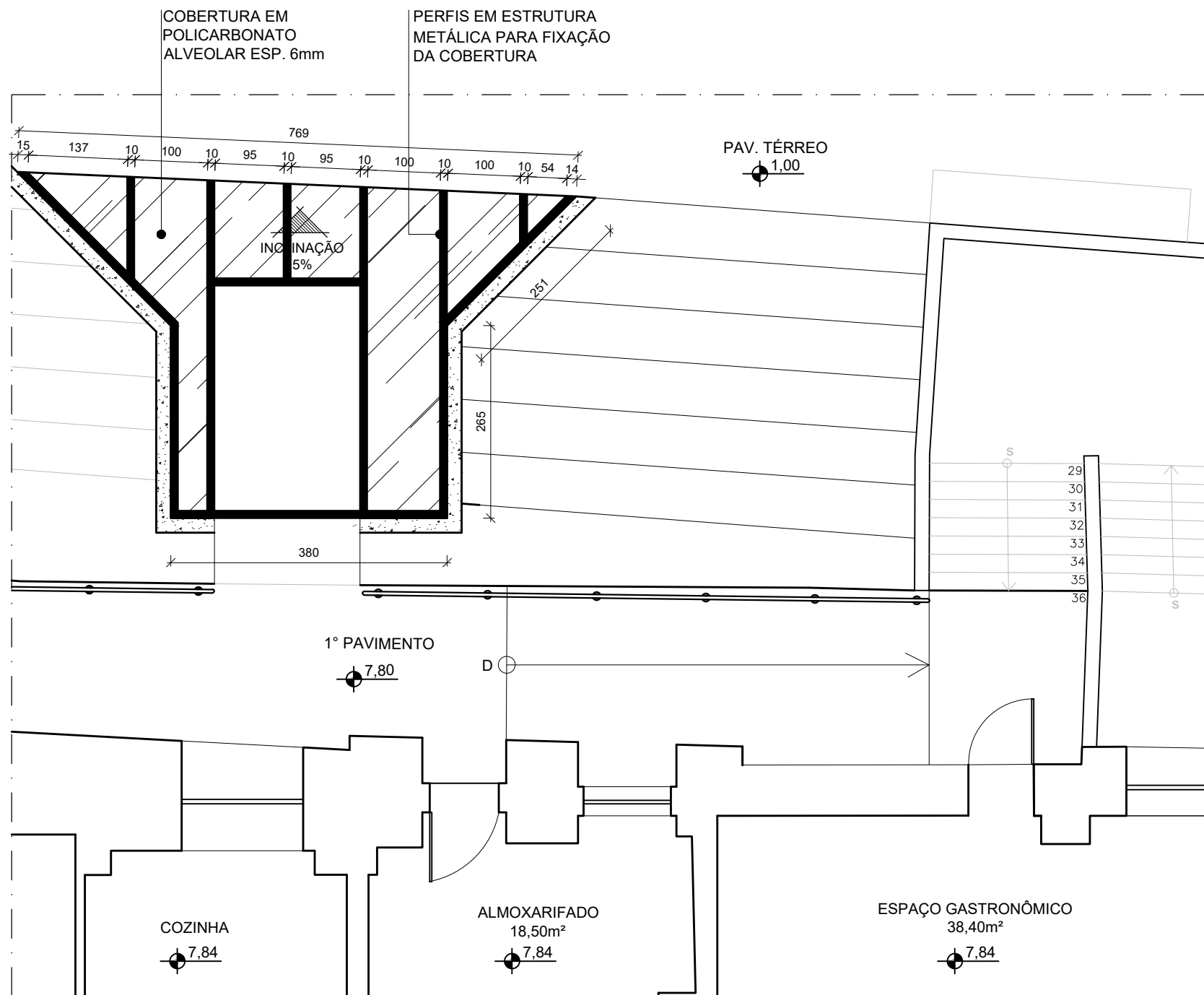

PLANTA BAIXA - COBERTURA
ESCALA 1/75

	GOVERNO DO ESTADO DO ESPÍRITO SANTO <i>Secretaria de Estado do Turismo</i>	
	GERÊNCIA DE ESTUDOS E NEGÓCIOS TURÍSTICOS- GENTUR	
EMPREENDIMENTO: CASA DO TURISMO CAPIXABA		
PROJETO: REFORMA DO SALDANHA DA GAMA		
LOCAL: AV MARECHAL MASCARANHAS DE MORAES , 705 - VITÓRIA - ES		
ÓRGÃO/REPRESENTANTE LEGAL: SECRETARIA DE ESTADO DE TURISMO		
AUTORAS DO PROJETO: LEILANI GOMES CORREIA SCARDUA ARQUITETA E URBANISTA		FABIANA MARQUES DE OLIVEIRA DUTRA ARQUITETA E URBANISTA
TÍTULO: PROJETO BÁSICO ELEVADOR		
ASSUNTO: PLANTA BAIXA COBERTURA		
ARQUIVO: N:\gabsec\Projetos Estrategicos\ SALDANHA\PROJETOS\PROJETOS PARA LICITAÇÃO\ 2- ELEVADOR	DATA: JUL/22	ESCALA: 1/75
FORMATO: A3	UNIDADE: CM	FRANCHA: 4/6

PROJETO BÁSICO - ELEVADOR

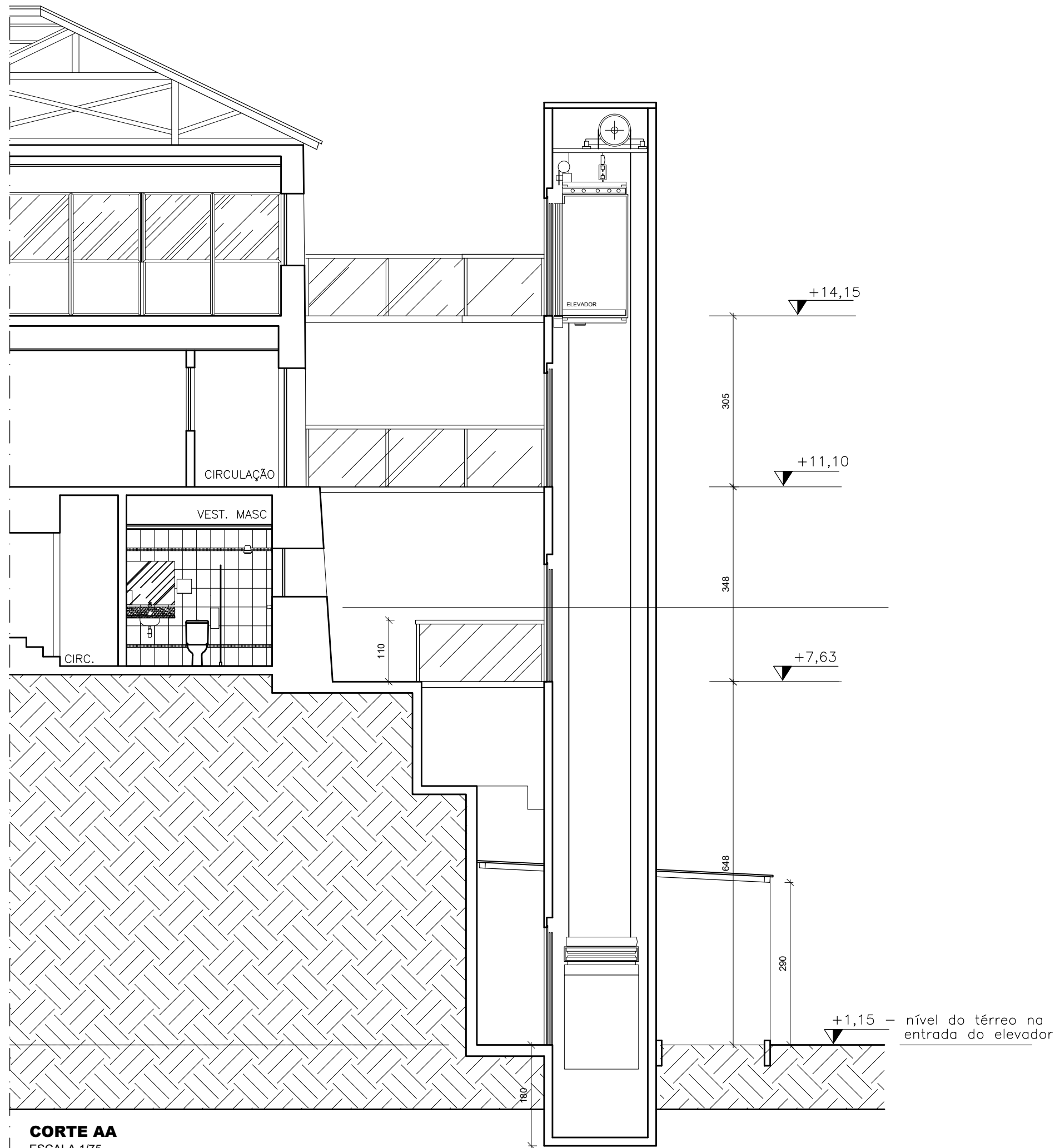

CORTE AA
ESCALA 1/75

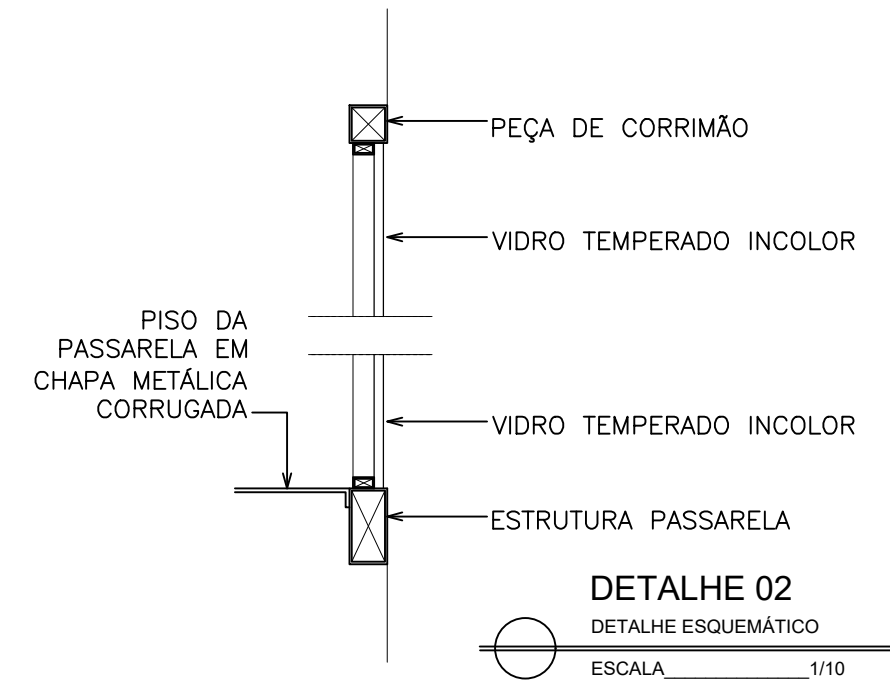

	GOVERNO DO ESTADO DO ESPÍRITO SANTO <i>Secretaria de Estado do Turismo</i>	
	GERÊNCIA DE ESTUDOS E NEGÓCIOS TURÍSTICOS- GENTUR	
EMPREENDIMENTO:	CASA DO TURISMO CAPIXABA	
PROJETO:	REFORMA DO SALDANHA DA GAMA	
LOCAL:	AV MARECHAL MASCARANHAS DE MORAES , 705 - VITÓRIA - ES	
ÓRGÃO/REPRESENTANTE LEGAL:	SECRETARIA DE ESTADO DE TURISMO	
AUTORAS DO PROJETO:	LEILANI GOMES CORREIA SCARDUA <small>ARQUITETA E URBANISTA</small>	FABIANA MARQUES DE OLIVEIRA DUTRA <small>ARQUITETA E URBANISTA</small>
TÍTULO:	PROJETO BÁSICO ELEVADOR	
ASSUNTO:	CORTE AA E DETALHE 2	
ARQUIVO:	N:\gabsec\Projetos Estrategicos\ SALDANHA\PROJETOS\PROJETOS PARA LICITAÇÃO\ 2- ELEVADOR	DATA: JUL/22
ESCALA:	1/75	FORMATO: A3
UNIDADE:	CM	PRANCHA: 5/6

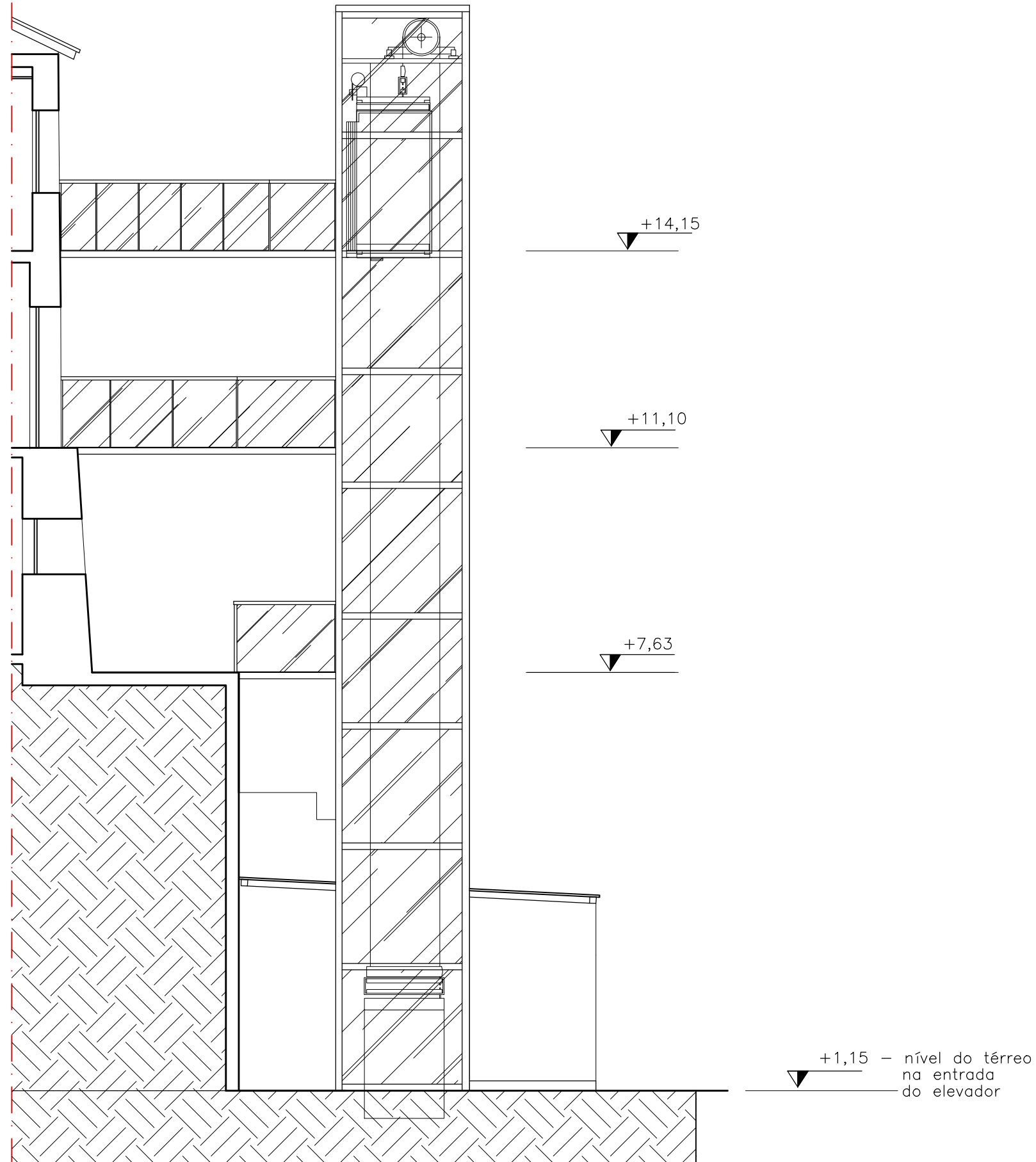

VISTA 01
ESCALA 1/75

	GOVERNO DO ESTADO DO ESPÍRITO SANTO Secretaria de Estado do Turismo	
	GERÊNCIA DE ESTUDOS E NEGÓCIOS TURÍSTICOS- GENTUR	
EMPREENDIMENTO: CASA DO TURISMO CAPIXABA		
PROJETO: REFORMA DO SALDANHA DA GAMA		
LOCAL: AV MARECHAL MASCARANHAS DE MORAES , 705 - VITÓRIA - ES		
ÓRGÃO/REPRESENTANTE LEGAL: SECRETARIA DE ESTADO DE TURISMO		
AUTORAS DO PROJETO: LEILANI GOMES CORREIA SCARDUA ARQUITETA E URBANISTA		FABIANA MARQUES DE OLIVEIRA DUTRA ARQUITETA E URBANISTA
TÍTULO: PROJETO BÁSICO ELEVADOR		
ASSUNTO: VISTA 01		
ARQUIVO: N:\gabsec\Projetos Estrategicos\ SALDANHA\PROJETOS\PROJETOS PARA LICITAÇÃO\ 2- ELEVADOR	DATA: JUL/22	ESCALA: 1/75
FORMATO: A3	UNIDADE: CM	PRANCHA: 6/6

ASSINATURAS (2)

Documento original assinado eletronicamente, conforme MP 2200-2/2001, art. 10, § 2º, por:

FABIANA MARQUES DE OLIVEIRA DUTRA

TECNICO NIVEL SUPERIOR - DT

GENTUR - SETUR - GOVES

assinado em 17/08/2022 16:36:20 -03:00

LEILANI GOMES CORREIA SCARDUA

ASSESSOR ESPECIAL NIVEL I - QCE-04

GENTUR - SETUR - GOVES

assinado em 15/08/2022 18:51:12 -03:00



INFORMAÇÕES DO DOCUMENTO

Documento capturado em 17/08/2022 16:36:20 (HORÁRIO DE BRASÍLIA - UTC-3)
por RENATO ALVES SANTA BARBARA (TECNICO NIVEL SUPERIOR - DT - GENTUR - SETUR - GOVES)
Valor Legal: ORIGINAL | Natureza: DOCUMENTO NATO-DIGITAL

A disponibilidade do documento pode ser conferida pelo link: <https://e-docs.es.gov.br/d/2022-1TVX7V>